

山報

# 土曜日

No.583

1

平成26年11月8日 発行

きらきら輝く  
～つばきの丘運動公園～

# 1月26日(日)は、里庄町長選挙および 里庄町議会議員補欠選挙の投票日です。



任期満了に伴う里庄町長選挙および里庄町議会議員補欠選挙は、1月21日(火)に告示され、1月26日(日)に投票が行われます。

## 投票日時

**1月26日(日) 7時～18時**

## 期日前投票の日時・場所

- 日 時  
1月22日(水)～1月25日(土)  
8時30分～20時
- 場 所  
里庄町役場1階 町民ホール

## 開票(選挙会)の日時・場所

- 日 時  
1月26日(日) 19時30分 開始
- 場 所  
里庄総合文化ホール「フロイデ」  
電動中ホール

## 投票できる方

有権者は、平成6年1月27日までに生まれた方です。転入者については、平成25年10月20日までに転入届をし、平成26年1月20日現在引き続き里庄町に住んでいる方です。

転出と同時に選挙権を失いますので、ご注意ください。

## 投票上の注意

投票所入場券を持参してください。

投票所入場券を紛失したり、投票所入場券が届いていなくても、選挙人名簿に登録されている方は投票できますので、その旨を投票所の受付に申し出てください。

## 問合せ先

里庄町選挙管理委員会事務局 ☎64-3111

## 平成25年第9回里庄町議会定例会

平成25年第9回里庄町議会定例会が、12月16日から20日までの会期で開かれました。付議した案件の結果は次のとおりです。

議案第95号	里庄町子ども・子育て会議設置条例の制定について	(可決)
議案第96号	里庄町営墓地条例の制定について	(可決)
議案第97号	里庄町営墓地特別会計設置条例の制定について	(可決)
議案第98号	里庄町廃棄物の処理及び清掃に関する条例の一部改正について	(可決)
議案第99号	里庄町水道事業給水条例の一部改正について	(可決)
議案第100号	里庄町公共下水道条例の一部改正について	(可決)
議案第101号	里庄町準用河川条例の一部改正について	(可決)
議案第102号	工事請負契約の変更契約の締結について	(可決)
議案第103号	里庄町公共下水道(里庄北処理区)事業の事務の委託に関する協議について	(可決)
議案第104号	平成25年度里庄町介護老人保健施設特別会計予算	(否決)
議案第105号	平成25年度里庄町一般会計補正予算(第4号)	(可決)
議案第106号	平成25年度里庄町国民健康保険特別会計補正予算(第3号)	(可決)
議案第107号	平成25年度里庄町介護保険特別会計補正予算(第3号)	(可決)
議案第108号	平成25年度里庄町後期高齢者医療特別会計補正予算(第2号)	(可決)
議案第109号	人権擁護委員候補者の推薦について	(同意)
議案第110号	里庄町道路線の廃止について	(可決)
議案第111号	里庄町道路線の認定について	(可決)



新庄大奈良地区において平成24年10月から工事着手していた里庄町営墓地建設工事ですが、平成25年12月に無事完成し、名称は「里庄町やすらぎ霊園」に決まりました。

工事期間中は、地域の皆さんに多大なご協力をいただきましたこととお礼申し上げます。現地は自由に見学できますので、ご覧ください。

### 里庄町営墓地「里庄町やすらぎ霊園」施設概要

- 所在地 里庄町大字新庄5126番2
- 総面積 6,148㎡
- 墓所面積 1,470㎡
- 総区画数 300区画  
(4㎡区画:120区画、5㎡区画:90区画、6㎡区画:90区画)
- 附帯設備 トイレ(男女共用・車いす対応1、男性用1)、休憩施設(四阿、ベンチ)、水汲み場・桶置き場(4か所)、倉庫兼詰所、合祀墓
- 駐車場 23台(うち1台は車いす対応区画)
- 使用料 (永代使用料)1㎡あたり11万円
- 管理料 1区画につき年額4,800円

## 第1期使用者を募集します

里庄町営墓地「里庄町やすらぎ霊園」の区画使用者を募集します。使用を希望される方は、次のとおり申請を受け付けますので、申請書に必要書類を添えて町民課まで提出してください。

なお、申請受付期間外に提出のあったもの、書類に不備のあるものは受付できませんのでご注意ください。

- ◆申請受付期間 平成26年2月3日(月)～平成26年2月28日(金)
- ◆申請受付時間 月～金曜日 8時30分～17時15分(祝日は除く)
- ◆申請受付窓口 里庄町役場町民課 ※郵送での提出はできません。
- ◆使用者資格 里庄町に住所を有する方で墓が必要の方
- ◆使用者募集区画 300区画(4㎡区画:120区画、5㎡区画:90区画、6㎡区画:90区画)
- ◆提出書類
  - ①里庄町営墓地使用許可申請書
  - ②申請者の世帯全員の住民票(統柄および本籍地の記載があるもの)



- ◆注意事項
  - ・詳細は、里庄町営墓地「里庄町やすらぎ霊園」募集要項をご覧ください。募集要項および様式は、平成26年1月15日(水)から町民課窓口で配布を開始します。町ホームページへも掲載します。
  - ・希望区画が競合する場合は、受付期間終了後に公開抽選会を実施します。
  - ・区画が決定したら、使用料および管理料(3年度分)を定める期間内に納付していただき、納入の確認後、使用許可証を交付します。
  - ・第1期の使用開始日は、平成26年4月1日となります。

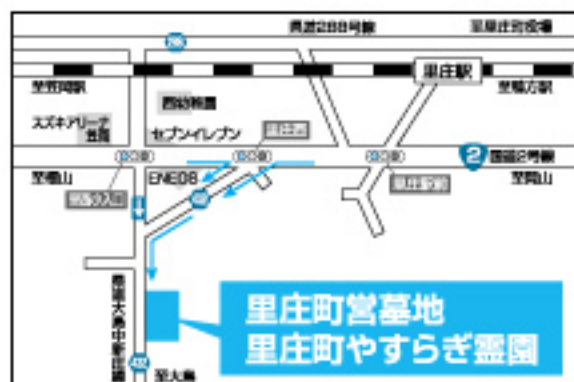

## 説明会を開催します

- ◆日時 平成26年1月31日(金)19時～
- ◆場所 里庄町福祉会館 大ホール
- ◆対象者 里庄町営墓地の使用を希望する方で里庄町に住所を有する方

※参加を希望される方は、平成26年1月24日(金)までに町民課(☎64-3112)へお申し込みください。  
※説明会参加は使用申請の要件ではありません。

所得税および復興特別所得税（以下「所得税等」）の確定申告の受付が、**2月17日(月)**から始まります。申告・納税期限は**3月17日(月)**で、平成25年1月1日から平成25年12月31日までの収入が申告の対象です。所得税等の還付申告は、税務署で1月から受け付けています。

町では右の日程により、確定申告および町県民税（住民税）の申告相談を実施します。

### 所得税等の確定申告が必要な方

#### ◆事業(農業)所得や不動産所得などがある方

平成25年分の所得金額の合計額が、所得控除金額の合計額を超える場合で、その超える額に対する税額が配当控除額を超える方

#### ◆給与所得がある方

- ・収入が2,000万円を超える方
- ・給与や退職所得以外の所得が20万円を超える方
- ・2か所以上から給与を受けていて、年末調整されなかった給与の収入金額と各種の所得金額（給与・退職所得を除く）との合計額が20万円を超える方

#### ◆年金所得がある方

公的年金等の収入金額が400万円を超える方、または公的年金等に係る雑所得以外の所得金額が20万円を超える方

など

※上記要件を満たさない方でも、医療費控除を受ける場合など所得税等の還付を受けるための申告はすることができます。

### 町県民税の申告が必要な方

平成26年1月1日現在、里庄町に住所があり、次に該当する方は申告が必要です。

#### ◆給与・公的年金を除き、他に所得がある方

- (例) ・事業(農業)、不動産所得  
 ・個人年金等の雑所得、保険の満期等の一時所得

※ただし、町へ給与の支払者から給与支払報告書の提出がなかった方、および年金の支払者から公的年金等支払報告書の提出がなかった方は、申告が必要です。

#### ◆社会保険料(給与や年金から特徴された分を除く)、医療費控除などの各種所得控除を受ける方

#### ◆国民健康保険および後期高齢者医療保険の被保険者とその世帯主

など



1月の納税

町県民税 (第4期)  
 国民健康保険税 (第5期)  
 介護保険料 (第5期)  
 納期限・・・1月31日(金)

### 確定申告・町県民税申告相談日程

日程	地区名	会場
2月17日(月)	浜中国地東・浜中国地西・君賀原	仁科会館 1階研修室
2月18日(火)	浜中北・浜中南・笹山	
2月19日(水)	浜中北・浜中南・笹山	
2月20日(木)	岩村・土井・林	東公民館 1階会議室
2月21日(金)	津江・本村	
2月24日(月)	古井・殿迫	
2月25日(火)	手ノ瀬・松尾	
2月26日(水)	高岡・屋中・有井	
2月27日(木)	西ノ平・ハツ的・金山	
2月28日(金)	川南・堂迫	福祉会館 1階大ホール
3月3日(月)	駅前・才申・安広	
3月4日(火)	干瓜・宮地・狭田	
3月5日(水)	大原東・明地	
3月6日(木)	大原中	
3月7日(金)	大原西	
3月10日(月)	グリーンクレスト	
3月11日(火)	グリーンクレスト	
3月12日(水)	西平井・南平井・東平井・里庄ハイツ	
3月13日(木)	上記に都合の悪い方	
3月14日(金)	上記に都合の悪い方	
3月17日(月)	上記に都合の悪い方	

受付時間 午前の部:9時～11時 午後の部:13時～16時

※ただし、2月19日(水)と2月26日(水)は15時で、3月17日(月)は14時で受付を終了します。ご注意ください。

※2月27日(木)から3月17日(月)の間は、福祉会館1階大ホールにe-Tax(イータックス)体験コーナーを設けますので、是非ご利用ください。

### 申告に必要な主なもの

- 印鑑(認印で可)
  - 源泉徴収票(給与所得や年金所得のある方)
  - 支払調書(源泉徴収票の発行されない報酬などのある方)
  - 収支内訳書(事業所得、不動産所得のある方)
  - 社会保険料(国民年金)、生命保険料、地震保険料等の控除証明書
  - 障害者手帳等(要介護認定2から5の方は、事前に里庄町健康福祉課で「障害者控除対象者認定書」の交付を受けてください)
  - 医療費控除を受ける方は、医療費の領収書と保険などで補てんされた金額の分かる書類(必ず事前に自分で集計しておいてください)
  - 税務署から送付された申告書をお持ちの方は、その申告書
  - 還付申告の場合は、本人名義の口座番号のわかるもの、通帳等
- など

今月の防災情報は、非常持出品についてです。南海トラフの巨大地震等の発生に備え、いざという時に必要な資材等を家庭で準備しておきましょう。準備した非常持出品は、すぐに持ち出せる場所に保管し、保管場所を家族全員が共有することも重要です。

非常持出品等防災グッズは、ホームセンターなどで販売されています。ホームセンターに立ち寄った際に、どんなものがあるかを確認し、必要だと思われるものを購入しましょう。

## 非常時持出品

必要最低限のものを用意し、リュックサックなどに入れて保管しておきましょう。10～15kgを目安にして、あまり重くならないようにしましょう。

### ●懐中電灯

1人に1個あると良いでしょう。予備の電池や電球も忘れずに用意しておきましょう。



### ●ラジオ

予備の電池を忘れずに用意しておきましょう。



### ●応急医療品

ばんそうこうや包帯、消毒薬、かぜ薬、胃薬など。常備薬のある方は忘れずに入れておきましょう。



### ●非常食料

乾パンや缶詰など調理不要なものを3日分用意しておきましょう。水はペットボトルで保存しておくとし持ち運びやすいです。



### ●衣類

下着、上着、タオル。カッターなどの雨具も準備しておきましょう。



### ●安全装備品

ヘルメット、軍手、浮き輪、定下の安全を探るための棒、ロープ。



### ●貴重品

現金(公衆電話を利用することも考慮して10円硬貨を持っておく)と良いでしょう)、通帳、印鑑、クレジットカードなど。



### ●その他

洗面用具、ライター、マッチ、ろうそく、缶切り、ナイフ、ティッシュ、ウェットティッシュ、生理用品、ビニール袋など。家族構成によっては、ほ乳瓶や粉ミルク、離乳食、紙おむつ、さらしなども用意しておきましょう。



## 国民年金保険料の納付方法として「2年前納(口座振替)」が始まります

平成26年4月末の口座振替分から、割引額より大きな2年前納がご利用いただけるようになります。

### 2年前納のメリット

- ①2年間で1万4千円程度の割引となります。
- ②2年前納分の全額が納付した年の社会保険料控除の対象となります。
- ③口座振替を利用することにより、納め忘れを防ぐことができます。

2年前納は、口座振替のみ利用が可能です。申込み期限は、毎年2月末までです。

#### 申込み先

里庄町町民課 ☎64-3112  
\*平成26年度分の申込みは、平成26年2月からです。

#### 問合せ先

倉敷西年金事務所 国民年金課  
☎086-523-6393

## 平成25年分「社会保険料に係る納付済額通知書」を送付します

問 町民課 ☎64-3113

国民健康保険税、後期高齢者医療保険料、介護保険料は、所得税および復興特別所得税または町民税の社会保険料控除の対象になります。対象となる金額は、1月1日から12月31日までの1年間に納付した全額です。

平成25年中に里庄町へ納付した国民健康保険税、後期高齢者医療保険料、介護保険料の金額を証明した「社会保険料に係る納付済額通知書(確定申告用)」を1月中旬～下旬に送付しますので、確定申告や町民税申告の際にご活用ください。



### ■ 注意点

- ①年金から特別徴収(年金天引き)されている場合は、その年金を受給している本人が控除を受けることができます。
- ②口座振替で納付している場合は、振替口座の名義人が控除を受けることができます。ただし、納付義務者が本人または納付義務者と生計を一にする配偶者その他の親族に限ります。
- ③還付があった場合は、還付額を引いた残りの金額が控除の対象になります。

## 里庄町公共下水道全体計画の変更

- ◆計画区域面積 …… 約500ヘクタール
  - ・里庄処理区 …… 約488ヘクタール
  - ・里庄北処理区 …… 約12ヘクタール
 計画区域については、都市計画決定を行います。
- ◆計画人口 …… 9,540人
- ◆排除方式 …… 分流式

## 里庄町公共下水道事業計画区域が拡大

- ◆事業計画区域面積 …… 約346ヘクタール
  - ・里庄処理区 …… 約334ヘクタール
  - ・里庄北処理区 …… 約12ヘクタール

公共下水道事業計画の変更認可を受けることにより、計画区域が拡大されます。この事業計画区域内では、合併浄化槽の設置補助はできなくなります。

今回広がった区域は、屋中、高岡、本村・殿迫の一部、干瓜、堂迫、安広の一部の地区です。

## 下水道の役割

- ①水質の保全  
汚水を処理しないまま排出すると水質汚濁が進行し、結果的に様々な被害をもたらします。下水道は、汚水を収集、運搬、処理し、自然環境を保全するために役立ちます。
- ②周辺被害  
汚水が速やかに排除されず停滞すると蚊やハエ、悪臭の発生源となり、環境を悪化させます。下水道の整備により私たちの周囲の環境を改善することができます。
- ③トイレの水洗化  
水洗トイレは文化のバロメーターといわれ、快適な生活と良好な環境のための重要な要素です。くみ取り式トイレは収集運搬時の臭気等が不快感を与え、蚊やハエの温床となる弊害があります。小規模浄化槽は維持管理が不十分な場合は悪質な排水の可能性が高く、定期的な清掃が必要です。いずれにしても汚泥を収集しなければなりません。したがって、市町村が管理する公共下水道の整備が望まれます。

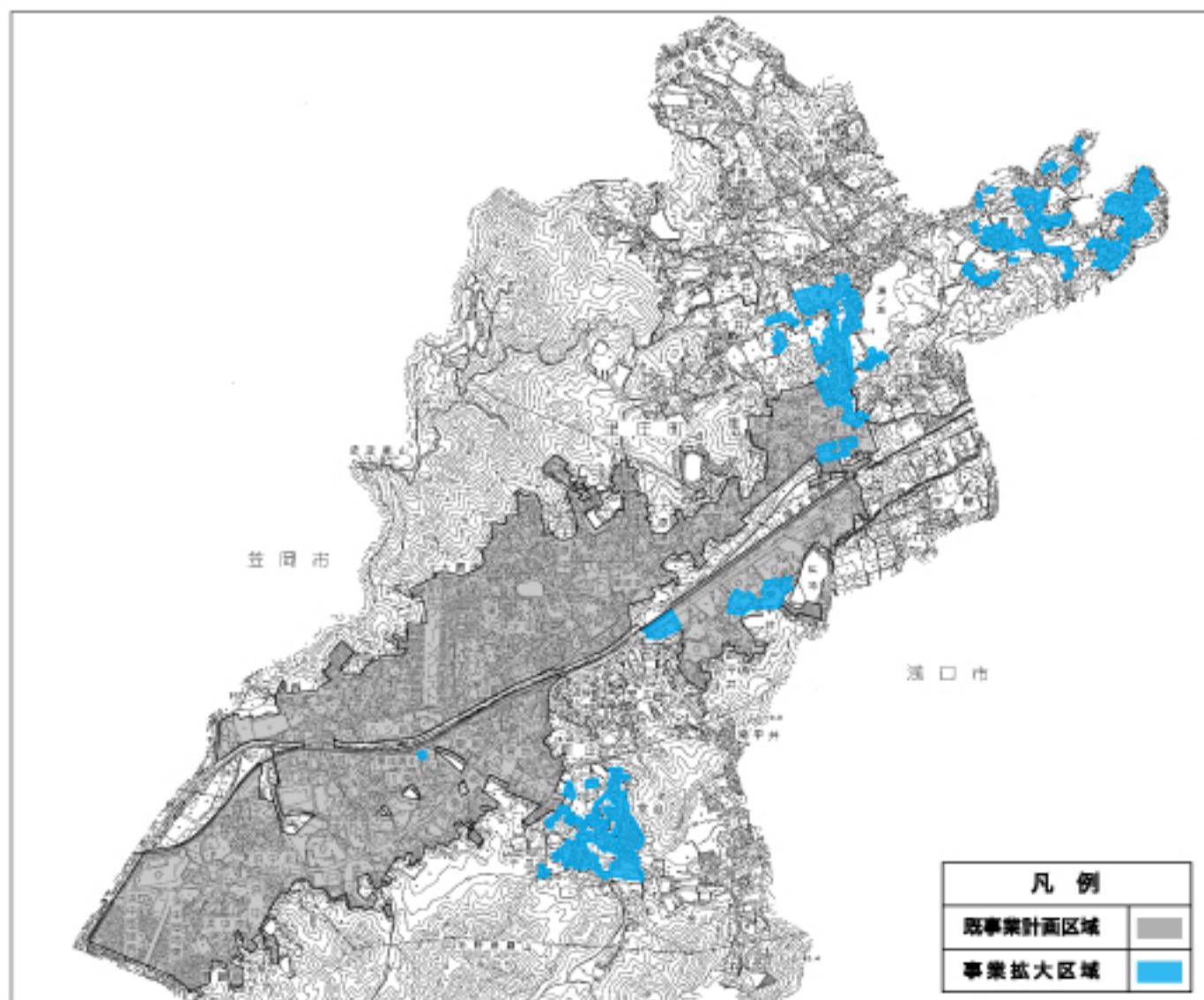



## クリーンで快適なまち「さとしょう」に

11月24日を中心に、町内各所で「町内一斉クリーン作戦」が実施され、約1,600の方が各地域での清掃活動に取り組みました。

当日は、少し肌寒い日でしたが晴天に恵まれ、参加者は早朝から各分館内の道路や河川敷などに捨てられたごみや空き缶などを分別しながら拾い、清掃活動に汗を流しました。

今年度は、天野実業株式会社の皆さんも工場の周辺地域の方と一緒に清掃活動に取り組みました。町職員も虚空蔵山で清掃活動を実施し、駐車場や谷に不法投棄された毛布や空き缶、ペットボトルなど多くのごみを回収しました。

皆さん、町内の環境美化にご協力ありがとうございました。



## 「やいゆえよ」で支え合い

12月5日、虚空蔵大学第7回総合講座として健康講習会が里庄町中央公民館で開催されました。

今回は、日本赤十字社岡山県支部健康生活支援講習指導員の綾野美亀江さんを講師に迎え、日常生活の中で取り組める簡単な体操やリラクゼーションを学びました。参加者は実践を通して「やさしく いたわって ゆとりをもって 笑顔で 寄り添って」の効果を実感し、皆さん笑顔で講習会を終了しました。

## 決意を新たに ～ 仁科賞授与式 ～

12月6日、平成25年度仁科賞授与式が仁科芳雄博士生家で挙行されました。

この賞は、仁科芳雄博士の偉業をたたえ、学業に意欲的で特に理数系に優れており、創造力豊かでリーダーシップを有する里庄中学校3年生に授与されます。

式では、科学振興仁科財団理事長である大内恒章町長が「努力を怠らず、社会に役立つ人になってほしい」とあいさつし、受賞者一人一人に賞状と記念品を手渡しました。

誓いのことばでは、受賞者を代表して古澤瑛さんが「学問や日常生活にひたむきに励み、博士のように信頼される人を目指し努力していきます」と述べました。



受賞者は次のとおりです。(敬称略)

大杉 菜由      岸田 晴佳      永田 蒼  
原田 理芳      古澤 瑛



## アジアの頂点に立つ

### ～ 里庄レッドスネークス アジアカップ優勝 ～

12月14日・15日、アジアドッジボール連盟が主催する第1回アジアカップが新宿コズミックセンターで開催されました。

第23回全日本ドッジボール選手権全国大会で優勝した「里庄レッドスネークス」が男女混合12歳以下の部に日本代表として出場し、台湾、韓国、香港の代表チームと熱戦を繰り広げ、初のアジア王者となりました。

里庄レッドスネークスの皆さん、優勝おめでとうございます。

みんなおいでよ!

# 子育てひろば “げんキッズ” のお知らせ

- 開催日 毎週月・火・金曜日  
(ただし、祝日・盆・年末年始を除く)  
木曜日は、不定期で行事を開催  
警報発令時(大雨警報・暴風警報)はお休み
- 開催時間  
午前の部 9:30～12:00  
午後の部 13:00～15:30  
昼休憩 12:00～13:00  
(昼食のため別室を用意しています)
- 開催場所 老人福祉センター 2階 児童室

## ----- 行事のお知らせ -----

### 1月お誕生日会

申込不要

日時: 1月28日(火)11:00～(20分程度)  
場所: 老人福祉センター 2階 児童室

### お楽しみ会 鬼をやっつけて福の神を招こう!

申込不要

日時: 1月31日(金)9:30～12:00  
場所: 老人福祉センター 1階 大広間  
内容: 鬼退治、簡単なクラフト作り  
鬼退治は11:00からです。  
対象: お子さんと保護者(親、祖父母など)

託児なし

## 子育て支援ボランティア募集中!!

### ベビータイム ベビーサイン体験会

申込必要

日時: 2月6日(木)10:30～11:30  
場所: 老人福祉センター 2階 児童室  
講師: 興田直美さん  
内容: 赤ちゃんとジェスチャーや手話を使って  
コミュニケーションをとる育児方法  
対象: 0歳～1歳児のお子さんとお母さん  
※兄弟連れ、妊婦さんの参加OK!

締切  
1月30日(木)

託児なし

### 親子で楽しもう! ばれっと人形劇!

申込不要

日時: 2月12日(水)10:10～11:00  
(受付/9:30～)  
場所: 老人福祉センター 1階 大広間  
内容: くらしき作陽大学こども教育学部附属児童  
文化部「ばれっと」による人形劇公演  
対象: お子さんと保護者(親、祖父母など)  
参加費: 無料

託児なし

### 講習会 浅野泰昌先生による読み聞かせ座談会

申込必要

日時: 2月12日(水)11:10～11:50  
(受付/10:50～)  
場所: 老人福祉センター 1階 図書館  
内容: くらしき作陽大学こども教育学部講師  
浅野泰昌氏による「絵本の読み聞かせ」座談会  
対象: 興味のある方ならどなたでも(大人の方が対象です)  
定員: 20名  
参加費: 無料

締切  
2月5日(水)

託児なし

問合せ先 里庄町社会福祉協議会 ☎64-7218

# 図書館だより

里庄町立図書館 TEL.64-6016 開館時間10時～18時



## <一般書> 「まあ映画な、岡山じゃあ!」

世良利和/著 いしいひさいち/絵 蚋文庫

笠岡の島が色々な映画のロケ地になっているのは有名な話ですが、実は岡山は石原裕次郎、高橋英樹、菅原文太など映画全盛時代を代表する映画スターの出演する映画の舞台になっていた!?横溝正史やあさのあつこだけじゃないんですね、岡山を舞台にした映画は、映画を知り尽くした著者がトホ映画から傑作映画まで全24作を紹介し、抱腹絶倒まじがいなしです。郷土出身の漫画家いしいひさいちの四コマ漫画が面白すぎます。



## <児童書> 「十二支のおやこえほん」

高島純/作 教育画劇

ねずみのお父さんが子供達の写真をとろうとして「はい、チーズ!」と言うと、子供達は「食べたい、食べたい」と大騒ぎ! 楽しく心あたたまる十二支の親子のお話。ことば遊び絵本シリーズです。

1月は、干支の馬の絵本を特設コーナーで特集します。

## ◆親子で楽しむおはなし会

1月16日(木) 10:00～10:30  
2月6日(木) 10:00～10:30

## ◆おはなし会

1月25日(土) 14:00～15:00  
2月8日(土) 14:00～15:00

## ◆カメラ読書会

1月18日(土) 13:30～15:30

## ◆詩歌鑑賞会

2月1日(土) 13:30～15:30

## ★年賀状傑作展

1月10日(金)～1月22日(水)

## ★幼稚園児作品展

2月1日(土)～2月10日(月)

## ★里庄町フォトコンテスト作品展

2月17日(月)～3月14日(金)



# いきいきファミリー

## 健康だより

### 電話メモ

健康福祉センター（里庄町健康福祉課）  
☎64-7211  
備中保健所井笠支所  
（備中県民局井笠地域事務所）  
☎69-1675



#### ■1歳児健診

1月15日（水）13:30~14:15 健康福祉センター  
対象児 H25.1月生まれ  
携行品 母子健康手帳

#### ■1歳6か月児健診

1月15日（水）13:00~13:45 健康福祉センター  
対象児 H24.5月~H24.7月生まれ  
携行品 母子健康手帳

#### ■4歳児歯科健診、フッ素塗布

1月15日（水）13:00~14:00 健康福祉センター  
携行品 母子健康手帳

#### ■健康体操教室

1月24日（金）13:00~15:00 健康福祉センター

#### ■にこにこヘルスアップ教室

1月28日（火）10:00~14:00 健康福祉センター  
2月4日（火）10:00~14:00 健康福祉センター

#### ■もの忘れ相談

2月3日（月）10:00~12:00 健康福祉センター

#### ■保育相談

2月5日（水）13:30~15:00 健康福祉センター  
携行品 母子健康手帳

#### ■愛育委員会

1月21日（火）9:30~12:00 健康福祉センター

### + 休日当番医

※診療時間は  
9:00~17:00です。

1月12日(里庄町)国定病院	☎(0865) 64-3213
1月13日(里庄町)にいつクリニック	☎(0865) 64-3622
1月19日(里庄町)磯川内科医院	☎(0865) 64-2001
1月26日(浅口市)金光病院	☎(0865) 42-3211
2月2日(浅口市)みわ記念病院	☎(0865) 42-5000
2月9日(浅口市)ほかま医院	☎(0865) 42-6616
2月11日(浅口市)みうら内科循環器科	☎(0865) 42-3311

## 地域包括支援センター だより



## 冬場のかくれ脱水に注意!!

汗をかいたりのが湿いたりするため脱水しているとわかりやすい「夏」と異なり、なかなか気づきにくいのが冬場の「かくれ脱水」です。

- 冬は空気が乾燥している。
  - 部屋を暖めるため暖房器具を使用することで湿度が低下している。
  - のどが湿いた感じがしないので水分補給も怠りがちになる。
  - 寒いのでトイレの回数を減らすために水分を制限する。
- これらのことから知らず知らずのうちに身体の水分が減ってしまうのです。

#### ●脱水状態になるとどうなるの？

脱水状態とは、単に身体から水分が失われることではなく、電解質を含む体液が減ってしまった状態です。おしっこ量が減る、口が粘る、やる気や意欲の低下、集中力の低下などの症状があらわれます。ひどくなると頭痛、吐き気、筋肉のけいれん、意識障害などと進み、場合によっては死に至ってしまうこともあります。また、認知症の症状を悪化させてしまうこともあります。

#### ●どうすれば予防できるの？

日頃から、夏と同じようにこまめに水分を補給しましょう。しかし、過剰な水の摂取はかえって身体の水分や電解質のバランスを崩し、身体に負担がかかる場合があります。心臓・腎臓に持病のある方や高齢の方は、かかりつけの医師に相談することをおすすめします。

冬の部屋の理想的な環境「部屋の温度20~23度、湿度50~70%」を目標に!!

問合せ先 地域包括支援センター ☎64-7232



## 宝くじの助成金で消火訓練用放射器具等を購入しました 消火器訓練にご利用ください

笠岡地区消防組合では、財団法人自治総合センターが実施するコミュニティー助成事業を利用して消火訓練用水消火器等を購入し、2消防署に配備しました。地域やグループ等での防災訓練、消火器訓練などで利用できますので、ご希望の方はお問い合わせください。



◆問合せ先◆ 笠岡消防署 ☎0865-63-7119 備前消防署 ☎0865-44-5119

## お知らせ

### 1月10日は110番の日

110番は、県民の皆さんと警察を結ぶホットラインとして事件や事故など各種事案の早期解決に役立っています。

県民の皆さんが事件や事故に遭って困りの時や、事件・事故を目撃された時には、一刻も早い110番通報をお願いします。

通報内容は、専門の警察官が順番にお尋ねしますので、落ち着いて、正しく、はっきり答えたいだけようお願いいたします。

最近、警察署の電話番号の問合せや相談事など、急を要さない用件での110番の利用が目立っています。

緊急の対応を必要としない落とし物、免許の更新などに関する警察への問合せは、最寄りの警察署や交番、駐在所をご利用ください。

急を要さない警察安全相談や要望、意見などは、警察総合相談電話（#9110）をご利用いただけますようお願いいたします。

### 風あげによる感電防止

①風あげは、近くに電線の通っていない広い場所で行うように。

②万一、風が電線にかかったら絶対に自分で取ろうとしないで、すぐに近くの中国電力へ知らせましょう。

③電柱に昇ったり屋根などにあがって風を取っている人、竿などを使って風を取っている人を見かけたら、危ないので止めるように注意しましょう。

④電線には、絶対さわらないようにしましょう。

### 連絡先

中国電力株式会社  
カスタマーセンター  
☎0120-4121-717

## 講習会

### 普通救命講習(定員各30名)

#### 【講習会Ⅰ】

●日 時  
2月18日(火)  
13時30分～16時30分

●場 所  
里庄町健康福祉センター

●内 容  
AEDを用いた心肺蘇生法等

●申込締切 2月10日(月)

●【講習会Ⅱ】  
日 時  
2月23日(日) 13時～17時

●場 所  
笠岡市保健センター

●受講資格  
業務の内容や活動領域の性格

から一定の頻度で心肺停止者に対し応急の対応をする頻度が高い職種の方(福祉施設、老健施設勤務者等)

●内 容  
AEDを用いた心肺蘇生法、止血法

●申込締切 2月17日(月)

●申込み・問合せ先  
笠岡地区消防組合消防本部  
警防課 ☎63-7122

## お 礼

### ふるさと納税のお礼

ふるさと納税制度により笠岡市に在住の平井満さん、大阪府茨木市に在住の高田和子さんからご寄付をいただきました。

いただいた寄付金は、青少年健全育成事業など里庄町のまちづくりのために大切に使用させていただきます。

ご支援をありがとうございます。

### ご寄付のお礼

次の方々からご寄付をいただきました。厚くお礼申し上げます。

○社会福祉協議会へ

高岡	貞利	行輝	様
浜田東	福永	左枝	様
岩村	屋村	敏和	様
干瓜	宮部	昌和	様

## 税務署からのお知らせ▶▶▶

### 税務職員を装った者からの不審な電話にご注意ください

国税局や税務署の職員を名乗る者から電話があり、アンケートや年金受給調査と称して、年齢や家族構成、年金の受給状況、預金残高、口座情報などについて聞き出そうとする事例が発生しています。

不審な電話があった場合には、即答を避け、①相手の所属部署、②氏名、③電話番号を確認した上で一旦電話を切り、最寄りの税務署にお問い合わせください。

【問合せ先】玉島税務署 総務課 ☎086-522-3121  
(音声ガイダンスに従い「2」を押してください。)

## テレビ 広報さとしよう

### 私たちの暮らしを支える 国民健康保険

～ 増える医療費を抑えるために  
私たちができること ～

◆放送日時/  
1月の毎週水曜日(初回1月8日)  
9時～1時間毎の繰り返し放送  
◆チャンネル/笠岡放送(ケーブルテレビ)

里庄町の犯罪・交通事故発生状況 (平成25年1~11月累計)

発生件数	犯 罪											交通事故				
	空き巣	出店荒らし	事務所荒らし	その他侵入盗	万引き	自転車盗	オートバイ盗	車上狙い	金 属 盗	その他の盗犯	器物破損	詐 欺	その他刑法犯	人身事故	うち死亡事故	物損事故
町内	3	1	3	0	0	9	10	3	0	7	4	0	4	65	1	241
前月比	+0	+0	+0	+0	+0	+0	+0	+0	+0	+0	+2	+0	+1	+6	+1	+13

パトロールさとしょう

自転車も車両です。信号無視や一時不停止などは絶対にやめ、必ず交通ルールを守りましょう。



里庄東駐在所 ☎64-2110  
 里庄西駐在所 ☎64-3110  
 玉鹿警察署 ☎086-522-0110

相談

行政相談・なやみごと相談所  
 (無料・予約不要)

日 時

1月23日(木) 9時~12時

2月27日(木) 9時~12時

場 所

里庄町福祉会館 2階研修室

相談内容

いじめ、DV、隣近所、差別、相続、売買の問題など、どんなことでも結構です。

問合せ先

里庄町企画商工課

☎64-3114

無料法律相談(要予約)

里庄町では、弁護士による無料法律相談を実施しています。法律問題でお悩みの方はご利用ください。

予約は相談日の1か月前から先着順に受け付け、定員になりましたら受付を終了します。  
 ※原則、相談は年度内に1回限り(30分以内)とします。

開設日時

2月21日(金) 14時~17時

対象者

町内に在住の方

申込み・問合せ先

里庄町企画商工課

☎64-3114

日曜公証相談(無料・要予約)

日 時

2月16日(日) 9時~15時

場 所

笠岡公証役場

相談内容

遺言、任意後見、離婚、債務弁済、賃貸借契約など

予約・問合せ先

笠岡公証役場

☎62-5409

里庄スポーツだより

マクドナルド・カップ

第28回岡山県学童軟式野球

秋季大会

開催日 11月16日(土)

場 所 岡山市営奥市球場

大会結果

準優勝 里庄町少年野球クラブ



第14回里庄町ふれあい

ゴルフコンペ大会

開催日 11月17日(日)

場 所

岡山西ゴルフ倶楽部

大会結果

1位 片山 英治  
 2位 小野 昌二  
 3位 原田 修輔



第34回里庄武道館柔道大会

開催日 12月1日(日)

場 所 里庄町武道館

大会結果

大会結果 (団体戦)  
 小学校低学年の部  
 1位 里庄柔道スポーツ教室  
 小学校高学年の部  
 3位 里庄柔道スポーツ教室

(個人戦)

小学校1年生以下の部  
 3位 妹尾 泰成  
 小学校3年生の部  
 3位 應本 隆貴  
 小学校4年生の部  
 3位 徳永 卓真  
 小学校6年生の部  
 3位 金原 成哉  
 中学校2年生男子の部  
 3位 小野 大輔



まちの人口

(H25.11.30現在)

人口	11,130人
(前月比)	+5人
男	5,315人
女	5,815人
転入	21人
出生	9人
転出	17人
死亡	7人
その他減	1人
世帯	4,247世帯
(前月比)	+4世帯

# 12月で 1歳になりました



皓ちゃん、お誕生日おめでとう。パパみたいな優しい子に育ってね。

**安田 皓喜**くん (新庄)  
平成24年12月10日生まれ



福ちゃん誕生日おめでとう。お兄ちゃんと元氣一杯大きくなあれ♡

**川之上 福音**くん (里見)  
平成24年12月11日生まれ



来くん、お誕生日おめでとう。いつも笑顔がありがとう。これからもすくすく育ってネー

**佐々木 来**くん (里見)  
平成24年12月11日生まれ



れもんちゃん1歳おめでとう♡♡兄弟4人仲良くね♡

**藤井 玲夢**ちゃん (里見)  
平成24年12月12日生まれ



湊くん、1歳おめでとう。いっぱい食べて大きくなっ

**小川 湊祐**くん (浜中)  
平成24年12月13日生まれ



愛結ちゃん、お誕生日おめでとう。いつも笑顔がありがとう。これからもすくすく育ってネー

**藤原 愛結**ちゃん (新庄)  
平成24年12月20日生まれ

※来月号(2月号)には、平成25年1月生まれのお子さんの写真を掲載する予定です。該当の方には連絡します。詳しくは、企画商工課広報担当 ☎64-3114 へお尋ねください。

## 父親であることを楽しもう!



### 家族のオヤジから地域のオヤジへ

地域でのつながりが希薄な現代、特に男性は職場社会に目線が行きがちです。この目線を家庭や地域へうつせば、家族が笑顔になり、地域が活性化する。社会全体がいきいきとなるためのお話です。

申込不要  
入場無料

日時 平成26年 **2月8日 土**  
9:00 ~ 10:10 (開場 8:45)

場所 里庄総合文化ホール「フロイデ」電動中ホール

演題 「イクメン・イクジイが家族と地域を笑顔にする  
～ファザーリングのすすめ～」

講師 **安藤 哲也** さん  
NPO法人タイガーマスク基金代表理事  
NPO法人ファザーリング・ジャパン副代表理事  
にっぽん子育て応援団共同代表

対象 男女年齢問わず、子育て中の方、地域づくりに興味のある方  
※託児希望の方は、1月27日(月)までにご連絡ください。

問合せ先 企画商工課 ☎64-3114

## 第33回 里庄町体カづくり ふれあいマラソン大会

マラソン・ジョギングで気持ちよい汗を流しましょう!

日時 平成26年2月16日(日)  
小雨決行

選手受付 …… 8:45~9:20  
開会式 …… 9:30~9:50  
スタート …… 10:00~ 順次  
閉会式 …… 11:45(予定)

場所 里庄中学校グラウンド  
※参加者募集中

問合せ先/教育委員会事務局 ☎64-7212

## 第30回 里庄町健康まつり

いきいきウォーク、大なわとび大会、抽選会(空くじなし)など楽しいイベントが盛りだくさん!

日時 平成26年2月16日(日)  
10:00~14:00

開会式 9:30~9:50  
里庄中学校グラウンド

場所 里庄町健康福祉センター  
里庄中学校グラウンド

問合せ先/健康福祉課 ☎64-7211

ゆめネット 番組のご案内 2014年 1月10日~2月9日 里庄版

		12ch (デジアナ7ch)		11ch		11ch番組 スタート時間	
10	金	R	■情報番組~週末情報バラエティ みるみる!~ 地元や近隣のイベントPRを中心としたおてけ情報番組!	■ミスター上田のとことんやります!	アンコールアワー	9:00~12:00~	
11	土	S	■チョコラ・ジュニアの会20周年記念講演会 「君の夢をかなえてみよう この里庄(町)で」	■金光病院健康教室 「マダニ感染症について」	15:00~18:00~	21:00~	
12	日	S	■日本舞踊 藤峰会 舞踊と和太鼓の会(再)	■金光病院健康教室 「マダニ感染症について」	※番組が前編・後編等 ある場合は交互に放送 します。この場合21:00 ~の放送はありません。 ☆☆☆☆☆☆☆☆		
13	月	R	■放課後ナンバー1!! ■あっちこっち岡山	■金光病院健康教室 「マダニ感染症について」	11chを視聴すると 直ぐにデータ放送の 「ゆめいちば」が観か れます。案内に従って 是非ご覧下さい!!		
14	火	R	■情報番組~ハッピーチューズデイプラス~	■笠岡東中学校吹奏楽部 第8回オータムコンサート	※テレビをご覧になる 場合は、リモコンの「d」 ボタンを押して下さい。		
15	水	R	■テレビ広報「私たちの暮らしを支える国民健康保険制度 ~増える医療費を抑えるために、私たちができること~」	■笠岡東中学校吹奏楽部 第8回オータムコンサート	地デジ リモコン Dを 押してみよう!!		
16	木	R	■孔球極め道 今回は「ボディーターン」についてお届けします!	■笠岡東中学校吹奏楽部 第8回オータムコンサート	12ch番組 スタート時間		
17	金	R	■情報番組~週末情報バラエティ みるみる!~	■ミスター上田のとことんやります!	S ゆめネット スペシャル /アンコールアワー 9:00~13:00~ 18:00~21:00~ ※番組が前編・後編等 ある場合は、交互に 放送します。		
18	土	S	■福祉を考える講演会「知っていますか?認知症~ 認知症になっても安心して住み続けられるために~」	■第37回岡山県高等学校総合文化祭 郷土芸能部門発表会	R ゆめネット レギュラー /一時間繰り越し番組 9:00~10:00~ 11:00~13:00~ 14:00~15:00~ 18:00~19:00~ 20:00~21:00~ 22:00~23:00~ ☆☆☆☆☆☆☆☆		
19	日	S	■笠岡放送・山陽新聞社笠岡支社共同企画 新春座談会 井笠地域 商工会議所会頭・商工会会長 (再)	■第37回岡山県高等学校総合文化祭 郷土芸能部門発表会	ケーブル アクトピラ		
20	月	R	■歴史回廊 ■あっちこっち岡山	■第37回岡山県高等学校総合文化祭 郷土芸能部門発表会	テレビにネットを 繋ぐだけで、ゆめ ネットの番組(再放 送)のほか洋画・邦 画・雑流・ゴルフ・カ ラオケなどをいつ でも楽しめるサー ビスです。		
21	火	R	■情報番組~ハッピーチューズデイプラス~	■月を楽しむ会(舞踊・邦楽)	このマーク が付いてい る番組の再放送 をケーブルアク トピラでご覧頂 けます。		
22	水	R	■テレビ広報「私たちの暮らしを支える国民健康保険制度 ~増える医療費を抑えるために、私たちができること~」	■月を楽しむ会(舞踊・邦楽)	※詳しくはホーム ページをご覧ください だとか、ゆめネット 笠岡放送までお問 合せ下さい。		
23	木	R	■Car情報最前線!	■月を楽しむ会(舞踊・邦楽)	0865-63-6181		
24	金	R	■情報番組~週末情報バラエティ みるみる!~	■ミスター上田のとことんやります!			
25	土	S	■森田思軒顕彰講演会 「森田思軒と遊び-根岸党の仲間たち-」	■特番「犬鳥ハウスプロジェクト」			
26	日	S	800~ 19:15~(生中継) ■市民公開講座「人生100年~知って得する心臓病のはなし~」 【生中継】里庄町長・町議会議員補欠選挙開票速報	■特番「犬鳥ハウスプロジェクト」			
27	月	R	■月刊手話ニュース ■あっちこっち岡山	■特番「犬鳥ハウスプロジェクト」			
28	火	R	■情報番組~ハッピーチューズデイプラス~	■第27回金光町音楽祭			
29	水	R	■テレビ広報「私たちの暮らしを支える国民健康保険制度 ~増える医療費を抑えるために、私たちができること~」	■第27回金光町音楽祭			
30	木	R	■平成26年笠岡・浅口・里庄 成人式~二十歳の誓い~ ■特番「暮らしの情報 知って得 納得 お買い得」	■第27回金光町音楽祭			
31	金	R	■情報番組~週末情報バラエティ みるみる!~	■ミスター上田のとことんやります!			
01	土	S	■金光ウインドアンサンブル 第28回定期演奏会	■笠岡みたけ少年少女合唱団 第20回定期演奏会			
02	日	S	■第5回浅口語交流会	■笠岡みたけ少年少女合唱団 第20回定期演奏会			
03	月	S	■第38回矢掛の宿場祭り大名行列	■笠岡みたけ少年少女合唱団 第20回定期演奏会			
04	火	R	■情報番組~ハッピーチューズデイプラス~	■金光病院健康教室 「脳梗塞と予防」「高血圧症について」			
05	水	R	■テレビ広報さとしょう ■あっちこっち岡山	■金光病院健康教室 「脳梗塞と予防」「高血圧症について」			
06	木	R	■森恵の"brand new day" 笠岡市出身のシンガー・ソングライター森恵さんのトーク番組!	■金光病院健康教室 「脳梗塞と予防」「高血圧症について」			
07	金	R	■情報番組~週末情報バラエティ みるみる!~	■岡山県議会 予算総括協議会 10:00~ 【生中継】			
08	土	S	■里庄町消防出初式	■笠岡市芸能祭			
09	日	S	■岡山龍谷高等学校吹奏楽部 第6回定期演奏会	■笠岡市芸能祭			

※放送の都合により番組内容を変更する場合があります。最新情報や詳細はホームページ内の「番組案内」・ゆめネット情報欄(文字放送)・データ放送などでご確認ください。

# 謹賀新年

新しい年を迎え皆様のご健康とご多幸をお祈り申し上げます。  
本年もゆめネット笠岡放送をどうぞ宜しくお願いいたします。



ゆめネット笠岡放送

0865-63-6181

## ゆめネット データ放送「回覧板」が1月15日(水) 10:00にリニューアル!!

### 地デジのリモコン「d」ボタン! → メニュー「回覧板(地域・学校)」

「回覧板」を選択すると、最初に地域の登録画面になります。お住いの地域(小学校学区)をご登録ください。  
※再設定: 地域→コミュニティ回覧板の「地域設定」・学校→小学校回覧板の「学校選択」(画面の左下の方にあります)から再登録できます。

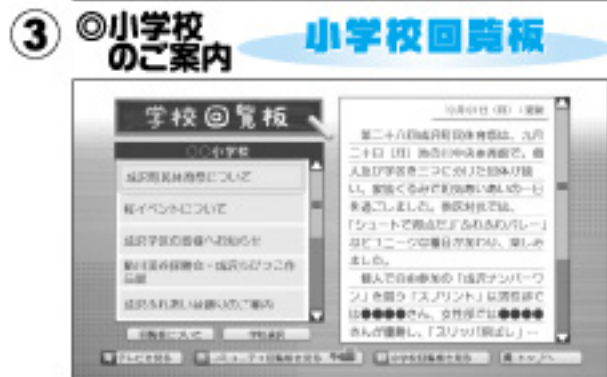
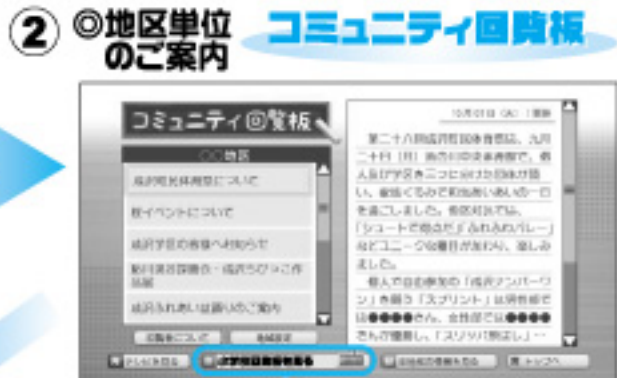
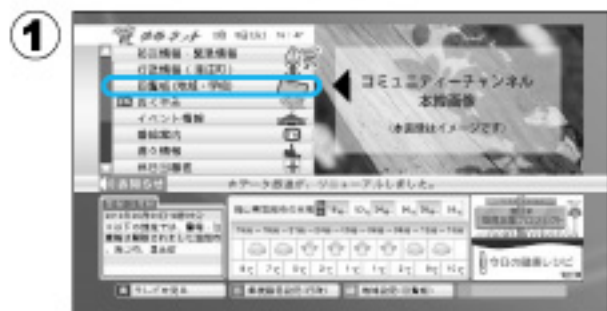

小学校回覧板をご覧になるには、赤ボタン「学校回覧板を見る」を押下してください。

カラフルで見やすい画面に!

地区単位や学校からも、直接情報を入力してデータ放送に配信することが可能になったので、いち早くお茶の間に情報をお伝えすることができます。  
⇒荒天などで当日イベントが急遽中止・延期になった時などの伝言板としてご活用いただけます!  
※入力システムを導入したところから順次入力が可能となります。ご要望は、ゆめネット笠岡放送までご連絡ください。

「ゆめネットデータ放送」とは…番組とは別に文字や画像で様々な情報を提供している地デジならではのサービスです。防災情報・天気予報・行政情報・おくやみ・休日当番医・イベント情報・警察情報など、地域の情報を引き出すことができます!  
○チャンネルをゆめネット笠岡放送にあわせて、地デジ専用リモコンの「d」ボタンを押して下さい。  
(チャンネル12)



※その日初めて開く場合はデータ取得に多少時間がかかる場合があります。  
(一度 **ピッ** と音がすると、画面上まだ変化がなくても起動はしています)

◀▶ ※ 上下左右に「緑色の枠(カーソル)」を移動することができます。決定で選択を決定します。

## ※重要なお知らせ※お客様へのご注意※

「笠岡放送に言われてきた」「光化工事をもう一度行います」と偽って、他社回線への切替を促す悪質な業者や、NTT西日本の社員を偽って勧誘をする業者などの情報が、寄せられています。不審な訪問勧誘と思われたら、まずお問い合わせください。