

# まじろ

6

No.732

令和8年6月5日発行

みんなであそぶ！ジャンプサエーブ

～里庄西小学校 運動会～

# 後期高齢者医療制度のお知らせ

令和8年8月以降の医療機関・薬局へのかかり方についてお知らせします。

## 医療機関・薬局の受付で提示するもの

### マイナ保険証



マイナ保険証をお持ちの方はマイナ保険証をご利用ください。

資格確認書をお使いの方も、利用登録いただければ、マイナ保険証の利用が可能です。

### 資格確認書

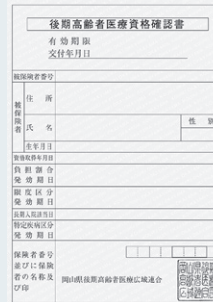

マイナ保険証をお持ちでない方は資格確認書をご利用ください。

※従来の健康保険証の有効期限は終了しました。

お手元の資格確認書の有効期限は令和8年7月31日です。

## 令和8年8月以降の医療機関・薬局へのかかり方

85歳以上の方	マイナ保険証の利用登録をされている方は、 <b>マイナ保険証</b> での受診をお願いします。 <b>手続きなしで新たな資格確認書</b> を7月中にお届けします。届いた <b>資格確認書</b> でも受診いただけます。
84歳以下でマイナ保険証を普段から利用されていない・持っていない方	
84歳以下でマイナ保険証を普段から利用されている方※	<b>マイナ保険証</b> での受診をお願いします。 マイナ保険証での受診が難しくなった場合は、 <b>申請手続き</b> により <b>資格確認書</b> を交付します。

※マイナ保険証を普段からご利用されている方は、次の条件をすべて満たす方です。

- ① 過去1年間で6回以上マイナ保険証を利用されている方
- ② 概ね直近3か月以内にマイナ保険証を利用されている方

該当しない方は、マイナ保険証を普段から利用されていないに当てはまります。

## マイナ保険証のメリット

- ✓ 過去のお薬・診療データに基づく、より良い医療が受けられる。
- ✓ 突然の手術・入院でも高額支払いが不要になる。
- ✓ 救急現場で、搬送中の適切な応急処置や病院の選定などに活用される。



## 利用登録について

医療機関・薬局にマイナンバーカードをお持ちいただくと、その場で登録できます。(マイナポータルやセブン銀行ATMからも可能です。)

問 町民課 ☎64-3112



里ちゃん

西と東で味くらべ!

# 里庄カレーなんとか スタンプラリー



里庄カレーなんとか  
アンバサダー  
千里ちゃん

## 西

## 東



開催  
期間

6.1月 ▶ 8.16日

応募  
締切

8.23日

抽選で  
合計80名様  
に当たる!

### 甘口賞

### 辛口賞

### 千里賞



2  
スタンプ

40  
名様



カレーの後の  
デザートにいかが?  
ジェラートセット



カレーパンやピザを楽しめる!  
オリジナル  
パンセット



3  
スタンプ

各10  
名様

だしの旨味が食欲をそそる!  
手延べうどんにあう  
カレー4食セット



W  
チャンス

10  
名様

カレーで里庄を盛り上げよう!  
千里さん直筆  
サイン入りハンカチ

※当選する賞品はお選びいただけません。

本格派のレトルトカレー!  
MASTERWAL  
The Curry

問 企画商工課 ☎64-3114



# 野生鳥獣の捕獲には『狩猟免許』が必要です!

～狩猟免許試験および更新講習の開催～

令和8年度の狩猟免許試験と狩猟免許の更新に係る適性試験および更新講習を実施します。申込み方法などの詳細は、岡山県農村振興課鳥獣害対策室のホームページをご覧ください。備中県民局森林企画課へお問い合わせください。



## ◆【新規取得】狩猟免許試験

日程	場所	定員	備考
7月15日(水)	体験学習施設百花プラザ(岡山市東区西大寺南1-2-3)	100人	各会場の定員は 先着順です。  試験開始時刻は 9:30～です。
7月30日(木)	勝山文化センター(真庭市勝山319)	70人	
9月18日(金)	体験学習施設百花プラザ(岡山市東区西大寺南1-2-3)	100人	
10月30日(金)	マービーふれあいセンター(倉敷市真備町箭田40-1)	100人	
11月29日(日)	グリーンヒルズ津山リージョンセンター(津山市大田920)	90人	

## ◆【免許更新】狩猟免許の更新に係る適性試験および更新講習

日時	場所	定員	備考
7月10日(金) ① 9:30～ ② 13:30～	マービーふれあいセンター(倉敷市真備町箭田40-1)	①・② 各150人	各会場の定員は 先着順です。  狩猟免許の有効 期間は3年です。
8月7日(金) ① 9:30～ ② 13:30～	高梁市文化交流館(高梁市原田北町1212)	①・② 各100人	
9月1日(火) ① 9:30～ ② 13:30～	笠岡市保健センター(笠岡市十一番町1-3)	①・② 各100人	
9月4日(金) ① 9:30～ ② 13:30～	体験学習施設百花プラザ(岡山市東区西大寺南1-2-3)	①・② 各150人	
9月9日(水) ① 9:30～ ② 13:30～	グリーンヒルズ津山リージョンセンター(津山市大田920)	①・② 各100人	

問 岡山県農村振興課 鳥獣害対策室 ☎086-226-7439  
備中県民局森林企画課 ☎086-434-7052

## 消費生活問題研究協議会員を募集します

消費生活問題研究協議会では、消費生活に関する知識の普及や啓発活動を通じて、町民の皆さまの暮らしの安定と向上を目指して活動しています。消費生活問題に関心のある方などのご参加をお待ちしています。

- ◆活動内容 消費者問題普及啓発活動、消費者問題に関する研修会への参加  
エコに関するものづくり、廃油を使った石けんづくり など
- ◆活動日 毎月第1火曜日
- ◆活動場所 石けんハウス(フロイデ下)



【申込み・問合せ先】企画商工課 ☎64-3114

# 狩猟免許などの新規取得を補助しています!

## ～狩猟免許等取得費補助事業～

イノシシやヌートリアなどの野生鳥獣から農作物や生活環境を守るため、新たに町内の有害鳥獣駆除捕獲活動にご協力いただける方に対して、狩猟免許などの取得費用を補助しています。

### 【補助対象となる免許(許可)の種類】

- ・ わな猟免許
- ・ 第一種銃猟免許
- ・ 第二種銃猟免許
- ・ 猟銃または空気銃の所持許可

### 【対象者】

町内に住所を有する方で、次の要件をすべて満たす方

- ・ 新たに免許(許可)を取得する方  
※失効後の再取得および更新は対象外
- ・ 免許(許可)取得後に、町内の有害鳥獣捕獲や防護対策などに従事(協力)いただける方
- ・ 町税などの納付金に滞納がない方

### 【補助対象となる経費】

- ・ 狩猟免許試験申請手数料
- ・ 狩猟初心者講習会受講料
- ・ 初心者講習会受講料
- ・ 教習資格認定手数料

- ・ 鉄砲所持許可申請手数料
- ・ 火薬の譲受許可申請手数料

### 【補助金の額】

対象となる経費の2分の1以内の金額を補助します。

※補助金の額に100円未満の端数が生じた場合は切り捨て

### 【その他】

申込み受付は先着順とし、予算額に到達次第、受付を終了します。

申込みに必要な書類は、町ホームページからダウンロードできます。

その他の捕獲補助金制度などについても農林建設課へお気軽にお尋ねください。



問 農林建設課(農林) ☎64-7215

## 自転車の交通違反に『青切符』導入

令和8年4月1日から、自転車の交通違反に対し、『交通反則通告制度(青切符制度)』の適用が開始されています。

交通反則通告制度は**16歳以上**が取り締まりの対象となります。

### ●反則行為の例と反則金額

- ・ 運転中の携帯電話の使用など(12,000円)
- ・ 信号無視、車道の右側通行(6,000円)
- ・ 一時不停止、無灯火、被側方通過車義務違反※、イヤホンの使用、傘さし運転(5,000円)
- ・ 並進、2人乗り(3,000円) など

※車道で自動車などに追い越される際、十分な間隔がない場合は、自転車などではできる限り道路の左端に寄って通行する必要があります。

詳細は、岡山県警察のホームページをご確認ください。



自転車は、『車の仲間(軽車両)』です。交通ルールを遵守し、安全運転を心がけましょう。

問 岡山県警察本部交通企画課 ☎086-234-0110



## 一人一人の心がけで交通事故ゼロへ！ ～春の交通安全県民運動～

4月6日から15日までの期間で実施された春の交通安全県民運動の一環として、8日と14日に児童生徒の安全確保や交通マナーの向上を目的に、町内各所で早朝街頭指導が行われました。

また、13日には県道園井里庄線でマスコット作戦が行われ、里庄中学校の生徒たちが、反射材用品や交通安全啓発のマスコットをドライバーに手渡し、「事故のないように運転してください」と交通安全を呼びかけていました。



## 愛する郷土を守るため ～里庄町消防団入退団式～

4月19日、里庄総合文化ホール『フロイデ』電動中ホールにおいて、里庄町消防団入退団式が行われました。

式では、磯田消防団長が新入団員に対して「消防活動はもとより、地域の安全に配慮するとともに、自ら努力し、ともに理解し合い励まし合って、信頼ある消防団員を目指していただきたい」と訓辞を述べ、入団者を代表して奥野智也さんに辞令とアポロキャップを手渡しました。

閉式後は、町役場および槇山新池において、礼式や消防用資機材の基本操作などの訓練が実施され、消防団員として必要な基本動作を学びました。

## 激励会 (敬称略)

### 日本赤十字社災害義援金チャリティー2026 国際親善空手道選手権大会

佐藤 悠馬(東小6年)  
佐藤 叶馬(東小5年)  
堀 日咲(西小4年)



## 大会結果 (敬称略)

### 第86回 里庄町成人野球大会

結果／優勝 VICTORチーム(福山通運)



## 夜間納付相談窓口を開設

日中に役場へ来庁できない方を対象に、夜間に町税や保険料の納付および納付相談の窓口を開設します。この機会にぜひご利用ください。

※納付相談には、収支が分かるものと本人確認書類を必ずお持ちください。

- 日 時 / 6月18日(木) 17時15分～20時
- 場 所 / 役場庁舎1階 税務課窓口

## 6月の納税

町県民税  
(全期・第1期)

納期限  
6月30日(火)

## 令和8年度 介護保険料の一部変更

令和8年度に介護保険料額(年額)の変更はありませんが、基準となる所得金額が一部変更になります。

### 令和8年度の変更点

段 階	対象となる方	計算方法	保険料額(年額)
第1段階	<ul style="list-style-type: none"> <li>・生活保護被保護者</li> <li>・世帯全員が町民税非課税で、老齢福祉年金受給者</li> <li>・世帯全員が町民税非課税で、本人の課税年金収入額 + 合計所得金額が82万6千5百円※以下</li> </ul>	基準額×0.285	21,204円
第2段階	世帯全員が町民税非課税で、本人の課税年金収入額 + 合計所得金額が82万6千5百円※超120万円以下	基準額×0.485	36,084円
第4段階	世帯の誰かに町民税が課税されているが、本人が町民税非課税で、本人の課税年金収入額 + 合計所得金額が82万6千5百円※以下	基準額×0.900	66,960円
第5段階	世帯の誰かに町民税が課税されているが、本人が町民税非課税で、本人の課税年金収入額 + 合計所得金額が82万6千5百円※超	基準額×1.000	74,400円

※改正前 80万9千円

問 税務課 ☎64-3113  
健康福祉課 ☎64-7211

### 広告

#### 町内事業者紹介募集中

このたび、『広報さとしょう』（毎月5日発行・発行部数3,800部）に町内事業者の紹介記事を掲載することになりました。つきましては、掲載を希望される町内事業者を募集します！  
貴社のユニークな取り組みや魅力を町内の皆さまに紹介してみませんか？  
なお、掲載料は無料です。



申込み方法▶申込書に必要書類を添えて、郵送、メールまたは企画商工課窓口まで(町ホームページで詳細を確認できます。)

問 企画商工課 ☎64-3114



### 広告

#### 相続登記はお済みですか？

お気軽にご相談下さい

#### 不動産・会社・相続登記

松原基祐司法書士事務所

まつばらもと のり  
司法書士 松原基祐

浅口郡里庄町大字里見6754番地3

TEL 0865-60-0364

FAX 0865-60-0374



# 令和8・9年度の後期高齢者医療保険料率が決まりました

## ○令和8・9年度後期高齢者医療保険料率

		令和8年度	令和9年度	現行
医療分	均等割額	60,100円		50,200円
	所得割率	10.88%		10.49%
	賦課限度額	85万円		80万円
子ども分	均等割額	1,400円	令和8年度中に 算定予定	
	所得割率	0.25%		
	賦課限度額	2万1千円		

## ○令和8・9年度後期高齢者医療保険料率(医療分)の見直しについて

この度の保険料率見直しに当たっては、診療報酬改定率の大幅なプラス改定、後期高齢者負担率の引き上げ、出産育児一時金に係る費用の支援の激変緩和措置の終了などの要因により、保険料負担額の増加幅が例年より大きくなっており、均等割額、所得割率ともにやむを得ず増額の改定をお願いすることとなりました。保険制度の安定的な維持・運営のため、ご理解くださいますようお願い申し上げます。

## ○令和8年度後期高齢者医療保険料率(子ども分)の算定について

全国の後期高齢者医療広域連合が国に納付する子ども・子育て支援納付金の総額(約588億円)を、各広域連合の被保険者数や総所得の見込みにより按分した額(岡山県後期高齢者医療広域連合では約9億円)が、賦課すべき保険料総額となります。

子ども・子育て支援金制度は、令和8年度から10年度にかけて段階的に引き上げられるため、この間は毎年保険料が変わります。

## ○一人当たりの年間保険料額の決め方

### 【医療分】

1年間の保険料(100円未満切捨) (賦課限度額85万円)	=	均等割額	+	所得割額
		60,100円		(賦課のもととなる所得金額) ×(所得割率)10.88%

### 【子ども分】

1年間の保険料(100円未満切捨) (賦課限度額2.1万円)	=	均等割額	+	所得割額
		1,400円		(賦課のもととなる所得金額) ×(所得割率)0.25%

- ・一人当たり年間保険料は、100円未満を切り捨てます。
- ・保険料は対象年度1年間分(4月から翌年3月までの12か月)として計算され、年度の途中で加入された場合は加入月から計算されます。
- ・『賦課のもととなる所得金額』とは、前年の総所得金額等(雑所得、事業所得、給与所得などの総所得金額と分離課税の株式の譲渡所得、土地建物等の譲渡所得、山林所得等の合計額)から、地方税法に定める基礎控除額(合計所得金額が2,400万円以下の場合43万円)を控除した額です。(雑損失の繰越控除額は控除しません。)
- ・分離課税の所得がマイナスの場合は、0円として合算します。

# 令和8年度 後期高齢者医療保険料における保険料(均等割額) 軽減措置の基準変更

後期高齢者医療保険料について、令和8年度から保険料(均等割額)軽減措置の基準が変更になります。

## ●令和8年度後期高齢者医療保険料(均等割額)の軽減措置の基準

経済動向などを踏まえ、令和8年度の低所得者の均等割軽減の判定基準が、次のとおり見直しされました。

軽減割合	世帯主およびその世帯の被保険者の総所得金額等の合計が下記の金額以下の世帯
7割軽減※1	基礎控除額(43万円) + (給与所得者等の数※2 - 1) × 10万円
5割軽減	基礎控除額(43万円) + (給与所得者等の数 - 1) × 10万円 + 31万円 × (被保険者数)
2割軽減	基礎控除額(43万円) + (給与所得者等の数 - 1) × 10万円 + 57万円 × (被保険者数)

※1 令和8年度に限り医療分の均等割額は7.2割軽減されます。

※2 『給与所得者等の数』とは、一定の給与所得者と公的年金等の所得がある人の合計人数です。合計人数が2人以上の場合に適用します。

- ・軽減の判定は、賦課期日現在で行われます。
- ・65歳以上(その年の1月1日時点)の人の公的年金等の所得については、年金所得の範囲内で、最大15万円を控除した金額で判定します。
- ・軽減判定時の総所得金額等では、専従者控除、土地・建物等の譲渡所得の特別控除は適用されません。雑損失の繰越控除は適用されます。
- ・世帯主およびその世帯の被保険者に所得の不明な人がいる場合は、基準に該当するかどうか判定できないため、軽減が適用されません。

問 税務課  
岡山県後期高齢者医療広域連合

☎64-3113  
☎086-245-0090(音声案内1番)

広告

お庭のリフォームは  
外構工事専門店  
高田工業へ!

☎0865-63-8006

代表取締役  
高田 哲治

高田工業(株) 高田工業 笠岡 検索

笠岡市笠岡2676-1 【営業時間】9:00~18:00

広告

JR 新倉敷駅 南へ徒歩 17分

【診療科】  
胃腸外科/内科/外科/肛門外科/  
整形外科/リハビリテーション科  
/皮膚科/泌尿器科

新倉敷メディカルスクエア

〒713-8102  
岡山県倉敷市玉島1719 ☎086-525-5001  
<https://www.sinkura-hsp.com>

# 令和8年度 国民健康保険税のお知らせ

将来にわたって国民健康保険を安心してご利用いただくため、令和8年度の国民健康保険税率等が改正されました。

今年度は、新たに『子ども・子育て支援金分の加算』が導入されるほか、医療費の増加や制度改正の影響により、賦課限度額などが一部変更されています。

## 主な改正点

### ①子ども・子育て支援金分の加算

国は社会全体で子どもや子育て世帯を支える『こども・子育て支援加速化プラン』を進めており、その一環として令和8年度から新たに『子ども・子育て支援金制度』が始まりました。

子ども・子育て支援金は、児童手当の拡充など、子育て支援事業の財源として活用されます。

令和8年度の国民健康保険税の税率（ ）内は令和7年度の額

項 目		医療給付費分	後期高齢者 支援金分	介護納付金分	【新】 子ども・子育て 支援金分
①所得割税率	令和7年中の 所得に対して	6.8%	2.5%	2.3%	0.3%
②均等割額	加入者1人あたり	22,000円	9,500円	9,000円	1,000円
③平等割額	1世帯あたり	18,000円	6,000円	5,000円	800円
賦課限度額		670,000円 (660,000円)	260,000円	170,000円	30,000円

※介護納付金分は40歳以上65歳未満の方が対象です。

※①～③の合計額が国民健康保険税となりますが、各区分の賦課限度額を超えることはありません。

### ②賦課限度額の引上げ

負担の公平性を図るため、基礎課税額(医療給付費分)の賦課限度額が引き上げられます。

令和7年度:66万円 → 令和8年度:67万円

### ③軽減措置の対象拡大

均等割額・平等割額の軽減判定基準が見直され、軽減対象が広がります。

#### ●令和8年度

軽減割合	軽減対象の基準(擬制世帯主の所得も含みます)
7割軽減	世帯主および被保険者の所得合計額が、43万円以下の世帯
5割軽減	世帯主および被保険者の所得合計額が、43万円+(31万円※×被保険者数)+ {10万円×(給与所得者等の数-1)}以下の世帯 ※改正前 30.5万円
2割軽減	世帯主および被保険者の所得合計額が、43万円+(57万円※×被保険者数)+ {10万円×(給与所得者等の数-1)}以下の世帯 ※改正前 56万円

#### 軽減判定の注意点

- ・65歳以上の公的年金受給者は、公的年金等所得金額から15万円を控除して判定
- ・青色専従者控除・事業専従者控除は含めない
- ・譲渡所得は特別控除前の金額で判定
- ・給与所得者等とは、一定の給与所得者・公的年金受給者で、2人以上の場合に加算対象

問 税務課 ☎ 64-3113

# 玉島税務署からのお知らせ

## 内部事務センター化

広島国税局では、税務署における内部事務の効率化・高度化を図るため、令和3年7月から、複数の税務署の内部事務を専担部署(業務センター)で集約する『内部事務のセンター化』を進めています。

玉島税務署は、令和8年7月から、『内部事務のセンター化』の対象署となります。(納税者の皆さまの所轄税務署は変わりません。)

## 納税者の皆さまへのお願い

### 1 申告書などの提出先について

令和8年7月10日(金)以降、玉島税務署に、申告書、申請書および添付書類などを書面により提出する場合は、以下の業務センターへ郵送をお願いします。

(宛先) 名称: 広島国税局業務センター岡山東分室  
所在地: 〒700-8689  
岡山市北区天神町3番23号

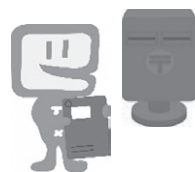

なお、申告書などをe-Tax(データ)により提出する場合は、従来どおり玉島税務署宛に送信をお願いします。

### 2 国税に関するご相談について

国税に関するご相談については、国税庁ホームページまたは電話相談センターをご利用いただきますようお願いします。

○国税庁ホームページで調べる(チャットボット、タックスアンサーなど)



チャットボットはこちら



タックスアンサーはこちら

○電話で相談する(電話相談センター)

☎0570-00-5901(全国一律料金)

『電話相談センター』につながります。

- 受付時間 8:30~17:00(土・日・祝日および年末年始を除く)
- 相談内容によっては、所轄の税務署へのご相談をお願いする場合があります。

問 玉島税務署 ☎086-522-3121(音声案内2番)



## 乳幼児健診・相談



実施日：6月17日(水)  
 場所：健康福祉センター  
 携行品：母子健康手帳

### ○1歳児健診

時間 13:00~14:30  
 対象児 令和7年6月生まれ

### ○3歳児健診

時間 13:00~14:30  
 対象児 令和5年3月~5月生まれ

### ○4歳児歯科健診・フッ素塗布

時間 13:00~15:00  
 対象児 令和4年6月生まれ

## 子どもの教室・相談



場所：健康福祉センター

### ○かるがも教室 **要予約**

- ◆離乳食について(初期~中期)  
 日時 6月10日(水) 10:00~11:30  
 対象者 生後8か月頃までの児とその保護者
- ◆児との関わり方(抱っこの仕方、寝かしつけの方法など)  
 日時 6月25日(木) 10:00~11:30  
 対象者 生後3か月~1歳半までの児とその保護者  
 講師 かねこ助産院
- ◆子どもの名づけの由来から、育みたい非認知能力を考えよう  
 日時 7月10日(金) 10:00~11:30  
 対象者 生後3か月~1歳半までの児とその保護者  
 講師 里庄町家庭教育支援チーム(さとろんぐ)

### ○子育て悩みごと相談

日時 6月17日(水) 13:00~15:00

### ○育児相談、こども家庭相談

日時 7月2日(木) 13:30~14:00  
 携行品 母子健康手帳

## 健康相談・健康教室

場所：健康福祉センター

### ○フレイル・体力測定会 **要予約**

日時 6月22日(月) 13:00~15:00

### ○栄養教室 第1回 **要予約**

日時 7月3日(金) 9:00~12:00

### ○もの忘れ相談

日時 7月7日(火) 10:00~12:00  
 携行品 お薬手帳

### ○高齢者、障がい者のための法律相談 **要予約**

日時 7月8日(水) 10:00~12:00

### ○健康相談、リハビリ **要申込**

日時 7月8日(水) 13:00~14:30  
 担当 馬越医師、理学療法士  
 携行品 健康手帳

## 休日当番医

診療時間：9時~17時

6月14日	(浅口市)ナガヒロ医院	☎0865-44-5665
6月21日	(浅口市)福嶋医院	☎0865-54-3177
6月28日	(浅口市)高山医院	☎0865-44-2332
7月5日	(浅口市)金光病院	☎0865-42-3211
7月12日	(里庄町)国定病院	☎0865-64-3213
7月19日	(浅口市)よりしま中西医院	☎0865-54-2324
7月20日	(浅口市)鴨方クリニック	☎0865-44-2602

## 食育をしっかりと！ 6月は食育月間、毎月19日は食育の日です

食育とは、さまざまな経験を通じて、食に関する知識と、バランスの良い食を選択する力を身に付け、健全な食生活を実践できる力を育むことです。食べることは生涯にわたって続く基本的な営みで、食育は、子どもはもちろん大人になってからも重要です。

- こんなことが食育につながります
- ・家族や友人と楽しく食卓を囲む。
  - ・栄養バランスを考えて食事する。
  - ・感謝の気持ちを込めて『いただきます』『ごちそうさま』の挨拶をする。
  - ・食事のマナーを身に付ける。
  - ・野菜を栽培したり、料理をしたりする。
  - ・地域で穫れた食材を食べる。

この機会にご自分やご家族の食生活について考えてみてはいかがでしょうか。

# ゆめネット笠岡放送の 光インターネット

## ご利用前の方 2ヶ月無料 お試しキャンペーン

月額利用料が2ヶ月無料になります



本当に  
2ヶ月無料で  
お試し  
できるの？

無料でお試しできます。  
2ヶ月使った後に  
継続利用するか利用を  
やめるかえらべます。

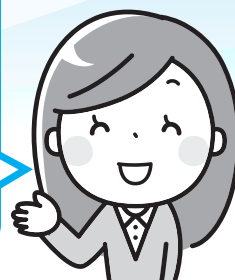

期間 2026年10月31日まで

ご好評につき  
キャンペーン期間延長!

- 1 お申込み
- 2 接続工事
- 3 ご利用開始



ご利用開始



笠岡放送株式会社



0865-63-6181

笠岡市笠岡 4295-6 (営業時間 9:00 ~ 18:00)

登録番号(電気通信事業者): 中第 22 号

詳しくはこちら





# お知らせ

## 通行に支障となる草木の除去をお願いします

民地の草木が道路まで伸び、通行に支障をきたしているというお問い合わせが多数あります。通行する方に迷惑がかからないよう、草刈りや枝打ちなどをしていただきますようお願いいたします。

ご自身で草刈りなどができない場合は、里庄町シルバー人材センターや業者が有料で請け負っていただきますので、ご相談ください。

### ●草刈りの依頼について

●**問** 里庄町シルバー人材センター  
☎64-5901

(時期によっては草刈りの依頼が集中し、作業が遅れる場合があります。)

### ●道路の維持管理について

●**問** 農林建設課  
☎64-7213

## 各課直通電話

### 里庄町役場(代表)

☎(0865) 64-3111

- 総務課 ☎64-3111
- 町民課 ☎64-3112
- 税務課 ☎64-3113
- 企画商工課 ☎64-3114
- 農林建設課 ☎64-7213
- (建設担当) ☎64-7214
- (農林担当・農業委員会事務局) ☎64-7215
- 上下水道課 ☎64-3115
- 健康福祉課  
(福祉・介護担当) ☎64-7232
- (子育て支援・保健担当) ☎64-7211
- まち整備課 ☎64-7216
- 教育委員会事務局 ☎64-7212
- 議会事務局 ☎64-7217



## 6月23日から29日までの1週間は『男女共同参画週間』です

“男だから” “女だから” といった性別役割意識にとらわれず、その人だから” という個性と多様性を尊重し、自身の可能性を信じて誰もが生きがいを感じられる社会を実現していくためには、一人一人の取組が必要です。家庭で、地域で、学校で、職場で、私たちのまわりのパートナーシップについて、この機会に考えてみませんか。

町では、すべての方が性別や世代にかかわらず、支え合いながらさまざまな場面で活躍することができる『男女共同参画社会』をめざしてまちづくりを進めています。

●**問** 企画商工課  
☎64-3114

## 6月は『土砂災害防止月間』です

例年、梅雨時期には、全国各地で土砂災害が発生し、時には尊い人

命が奪われています。いつ、どこで起こるか分からない土砂災害から身を守る最も確実な方法は『逃げる』です。いつ、どこを逃げて、どこに、誰と避難するか、家族との連絡をどうやってとるかなど、梅雨入りのこの時期に一度確認してください。

土砂災害については、岡山県土木部防災砂防課のホームページをご覧ください。



## 募集

### 自衛官募集

自衛隊倉敷地域事務所では、令和8年度採用の自衛官を募集しています。

#### 【航空学生】

#### 募集期間

7月1日～8月28日

#### ●受験資格

19歳～23歳

#### 【一般曹候補生】

#### 募集期間

7月1日～9月1日

#### ●受験資格

18歳～32歳

#### 【2等陸・海・空士(任期制自衛官)】

#### 募集期間

年間を通じて行っています

#### ●受験資格

18歳～32歳

※試験日および会場などの詳細は、倉敷地域事務所にお問い合わせください。

#### ●**問** 自衛隊倉敷地域事務所

(倉敷市昭和2丁目1-3)

コスモビル3階)

※平日8時30分～17時15分

☎086-422-17358



## 排水設備指定工事店の募集

### 条件

- ①責任技術者を1人以上選任していること
  - ②工事の施工に必要な設備および器材を有していること
  - ③岡山県内に事業所があること
  - ④市町村税の滞納がないこと
  - ⑤欠格要因に該当しないこと
- ※詳細は、里庄町公共下水道条例第3章第10条を参照

● 受付期間

6月30日(火)まで(土・日を除く)

● 登録手数料

1件につき10,000円

※申請に必要な書類は、町ホームページからダウンロードできます。

● 問 上下水道課  
☎64-3115



相談

法務局常設人権相談

● 日 時

6月10日(水)、6月17日(水)

6月24日(水)、7月1日(水)

7月8日(水)

9時～12時

● 場 所

岡山地方法務局笠岡支局

● 相談内容

- 学校でのいじめ、体罰
- 各種のハラスメント
- 家庭の問題(DV、児童虐待、高齢者虐待)
- 隣近所とのもめごと
- 名誉の侵害、差別問題

● 問 笠岡人権擁護委員協議会

☎086516215295

無料法律相談(要予約)

町では、弁護士による無料法律

相談を実施しています。

法律問題でお困りの方は、ぜひご利用ください。

予約は相談日の1か月前から先着順で受け付け、定員に達し次第締め切ります。

※相談は年度内に1回限り(30分以内)です。

※町行政、医療に関わる相談などはお受けできません。

● 開設日

6月19日(金)、8月21日(金)

● 開設時間

14時～17時

● 対象者

町内に在住の方

● 申込み・問合せ先

企画商工課

☎64-3114

地域若者サポートステーション(無料・要予約)

● 日 時

6月24日(水)10時～12時

※毎月第4水曜日に実施

● 場 所

役場庁舎1階会議室

● 対象者

若者(15歳～概ね49歳)とその家族

● 相談内容

就業に関するお悩み、お困りごと、今後の働き方などと、今後の働き方など詳細は、くらしき地域若者サポートステーションにお問い合わせください。

● 申込み・問合せ先

くらしき地域若者サポートステーション

☎086148615162

行政相談・なやみごと相談所(無料・予約不要)

● 日 時

7月9日(木)、8月13日(木)

9時～12時

● 場 所

福祉会館2階研修室

● 相談内容

いじめ、DV、隣近所、差別、相続、売買の問題など、どんなことでも結構です。

● 問 企画商工課

☎64-3114

2026年 6/21 (日)  
ふるさとかもがたプラザ (ビッグハット) 10:00～14:00  
浅口商工会会員60社・団体が出展！グルメ、雑貨、ワークショップが勢ぞろい！  
主催：浅口商工会 後援：里庄町、浅口市  
【問合せ先】0865-44-3211 (本部：浅口地区支援センター)

お 礼

寄附のお礼

次の方から寄附をいただきました。厚くお礼申し上げます。

○ 社会福祉協議会へ

- 才 申 安田 伸一郎 様
- 本 村 佐藤 ヒサ子 様

交通安全用具寄贈のお礼

株式会社トマト銀行から地域の安全・安心への願いを込めて夜光タスキ50本が寄贈されました。厚くお礼申し上げます。

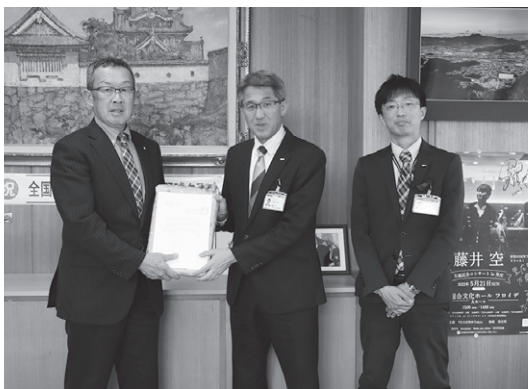

# 5月で1歳になりました



8月号には、令和7年7月生まれのお子さんの写真を掲載する予定です。該当の方にはご連絡します。詳しくは、企画商工課広報担当(☎64-3114)へお尋ねください。



おおえ 大植 葉瑠くん(新庄)  
令和7年5月3日生まれ

いつもニコニコの笑顔を見せてくれてありがとう。



すぎやま 杉山 凧杜くん(里見)  
令和7年5月24日生まれ

お誕生日おめでとう。いっぱい食べて大きくなってね。



くにさだ 國貞 翠くん(浜中)  
令和7年5月28日生まれ

毎日とびっきりの笑顔で幸せをありがとう♡お誕生日おめでとう!

## 図書館だより



里庄町立図書館 ☎64-6016  
開館時間 4月～11月▶9時～19時  
12月～3月▶10時～18時  
(日・祝は9時～17時)  
休館日▶火曜日・第3日曜日・月末



### 〈一般書〉『日本ミステリ新世紀MAP』

若林 踏/作 実業之日本社

2000年以降にデビューした主なミステリ作家31人と代表作を紹介しているガイド。現代推理小説25年の歩みを、時代ごとの出来事や事件、出版界の動向、ほかの小説ジャンルとも紐づけながら紹介しています。2000年以降の日本のミステリをほとんど全て読破していると思われる著者の愛が全ページにあふれる1冊です。

### ★ 行事予定 ★

- ◆『第1回清明を読む会』 **参加無料** **要予約**  
日時: 6月20日(土) 14:10～15:10  
場所: 2階 視聴覚室  
演題: 『イタドリと方言』  
講師: 岩佐光広氏
- ◆オカリナコンサート **要予約**  
日時: 6月27日(土) 14:00～  
場所: 2階 視聴覚室  
定員: 50人

### ★ 展 示 ★

- ◆幼児ぬりえ展  
期間: 7月1日(水)～10日(金)  
場所: 2階 展示室
- ◆里庄のせいめいさん展  
期間: 7月1日(水)～7月30日(木)  
場所: 1階 ロビー



## まちの人口

(R8.4.30現在)

人口 10,670人  
(前月比 14人)  
男 5,195人  
女 5,475人  
転入/42人 出生/5人  
転出/21人 死亡/12人  
その他 増/0人 減/0人  
世帯 4,652世帯  
(前月比 +8世帯)

## 里庄町の犯罪・交通事故発生状況 (令和8年4月)

発 生 数	犯 罪												交 通 事 故		
	空 巣 巣	出 店 荒 ら し	事 務 所 荒 ら し	そ の 他 侵 入 盗	万 引 き	自 転 車 盗	オ ー ト バ イ 盗	車 上 狙 い	金 属 盗	そ の 他 の 盗 犯	器 物 破 損	詐 欺	そ の 他 刑 法 犯	人 身 事 故	う ち 死 亡 事 故
当 月	1	0	0	0	0	0	0	0	0	0	0	0	3	0	29
年 間 累 計	1	0	0	0	0	0	1	0	0	1	1	0	13	0	74

## パトロールさとしょう

玉島警察署 ☎086-522-0110

町内で車上狙いが多発しています。車外から見える場所にカバンや財布などを置いたままにすると被害に遭う可能性が高まります。車から離れるときは車内を空っぽにしましょう。